



● Commissaires

PARCOURS BIBERONS

[144 m - 0.14 km]

● Secouristes



Uniquement de La route.

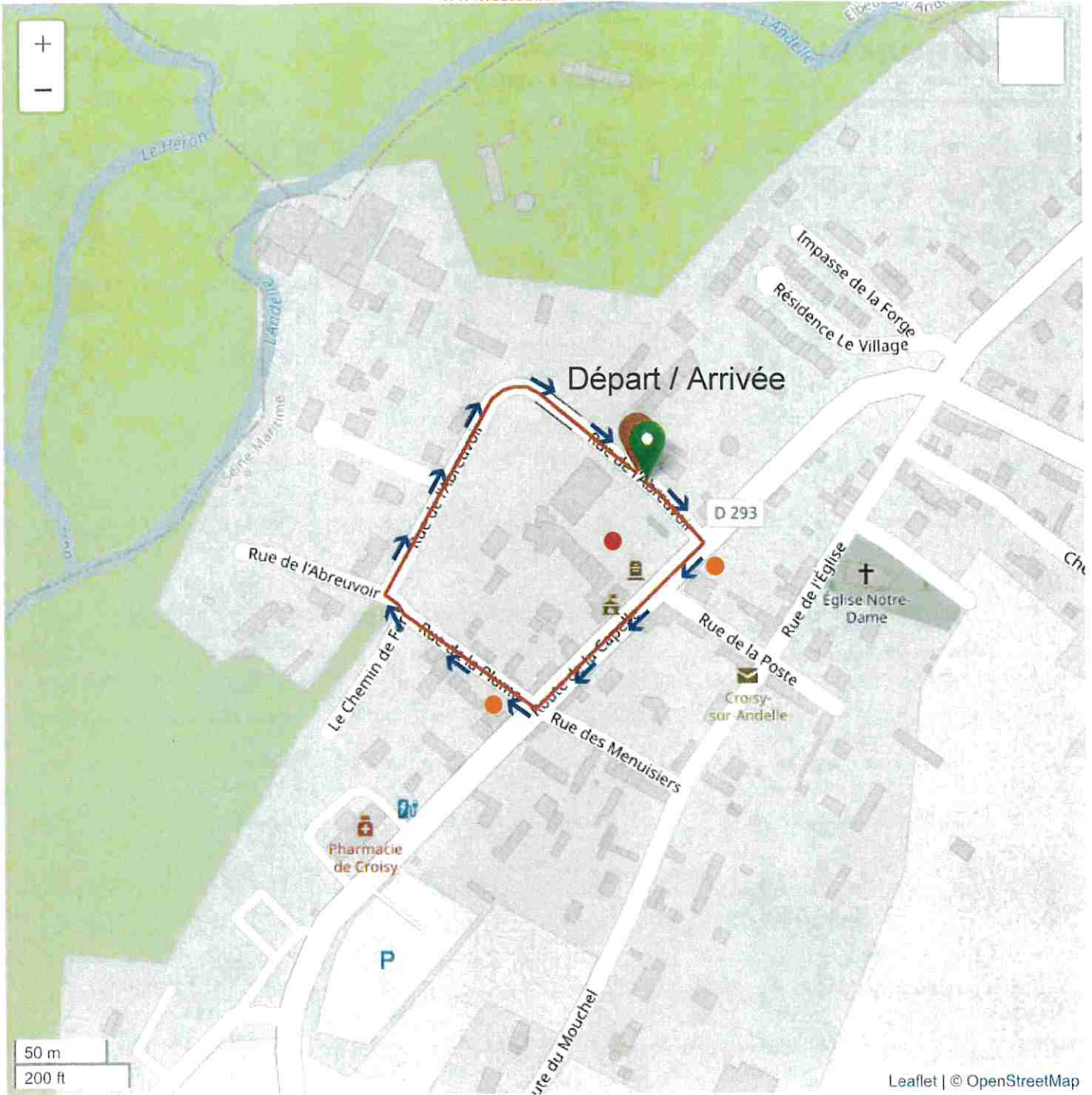

● Commissaires ● Secouristes **PARCOURS MOUSTIQUE**
[477 m - 0.48 km]



Uniquement de la route. Petite descente à la rue de La plume et petite montée rue de L'abreuvoir.

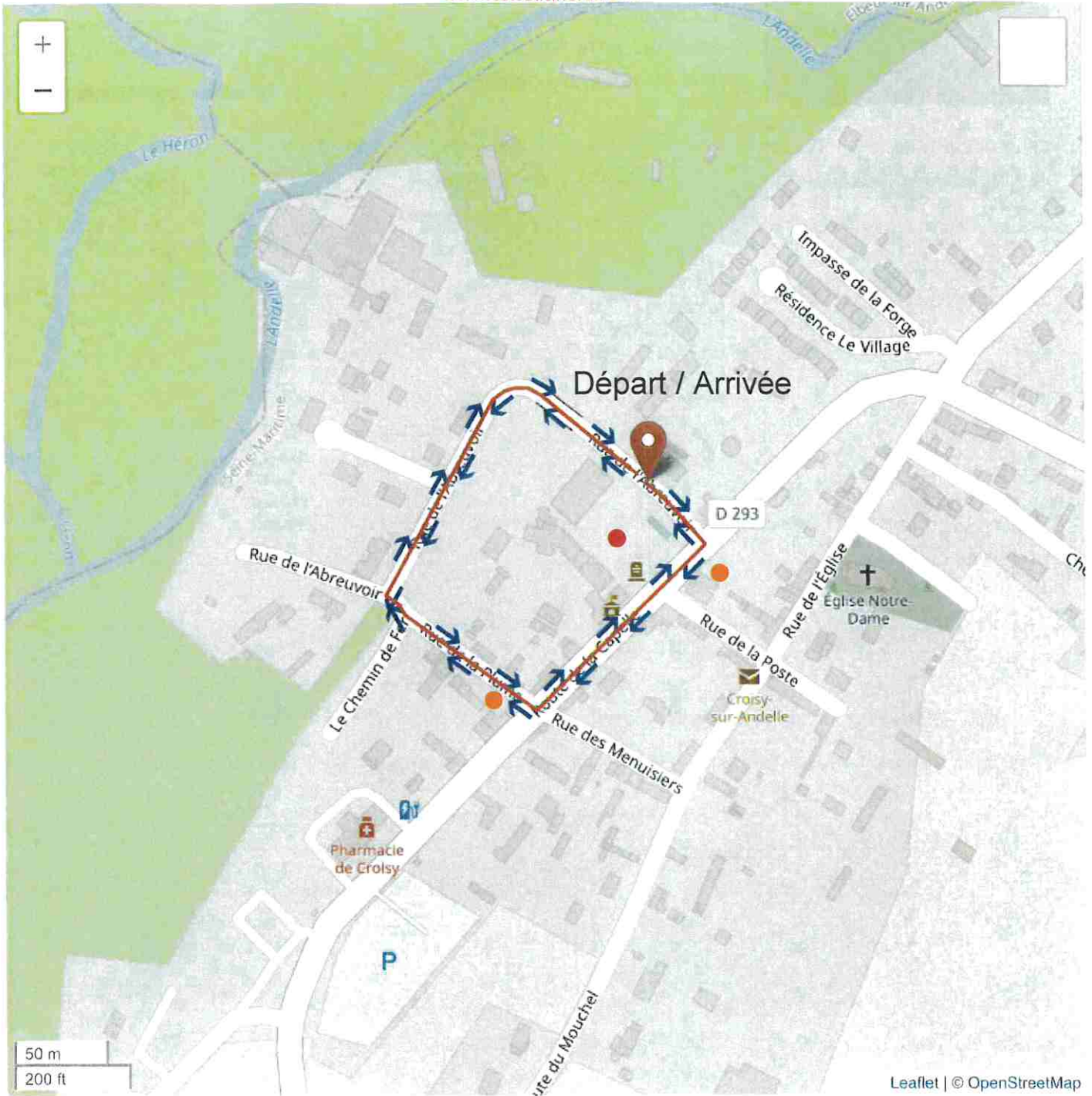

● Secouristes ● Secouristes
PARCOURS POUSSIN FEMININ
[954 m - 0.95 km]

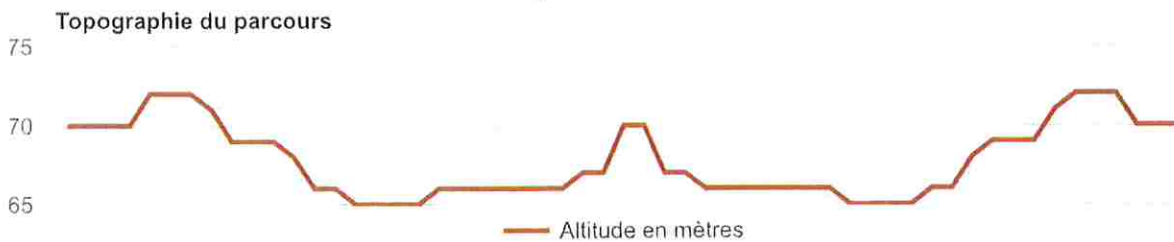

Parcours sur deux tours. Uniquement de la route, petite descente à la rue de la plume et petite monté rue de L'abreuvoir.

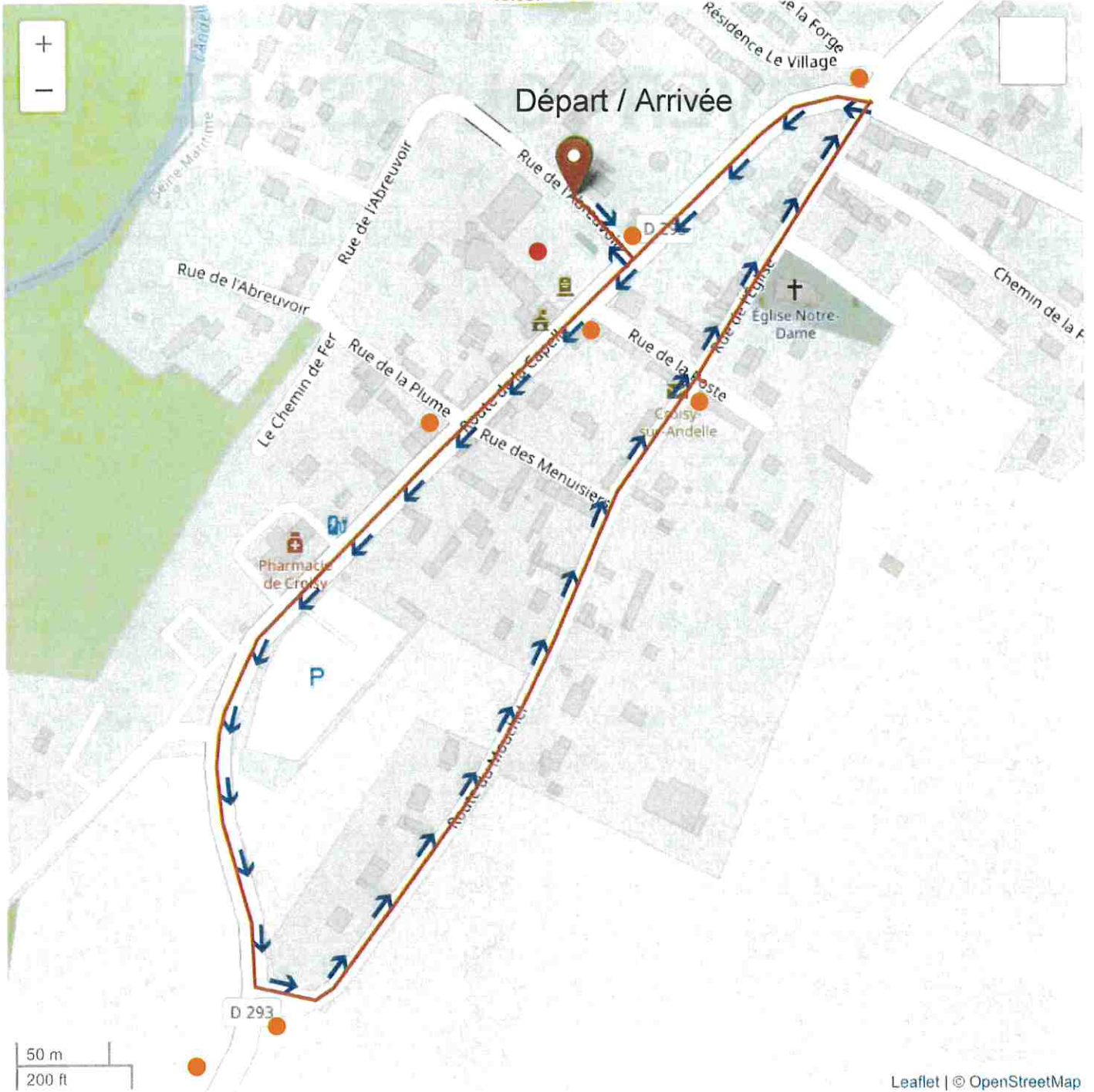

Leaflet | © OpenStreetMap

● Commissaires

PARCOURS BENJAMIN FEMININ / POUSSIN MASCULIN
[1316 m - 1.32 km]

● Secouristes

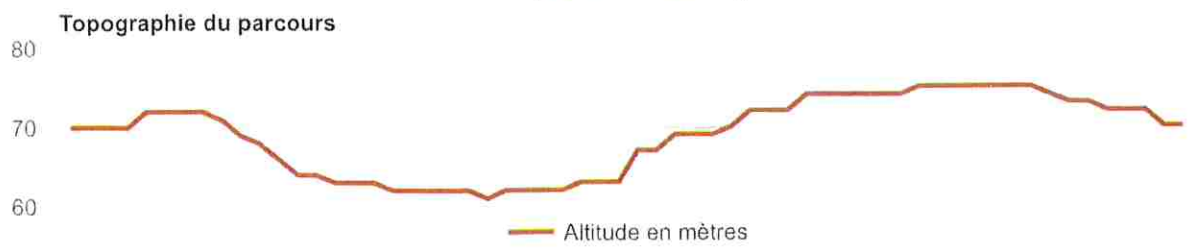

Uniquement de la route.

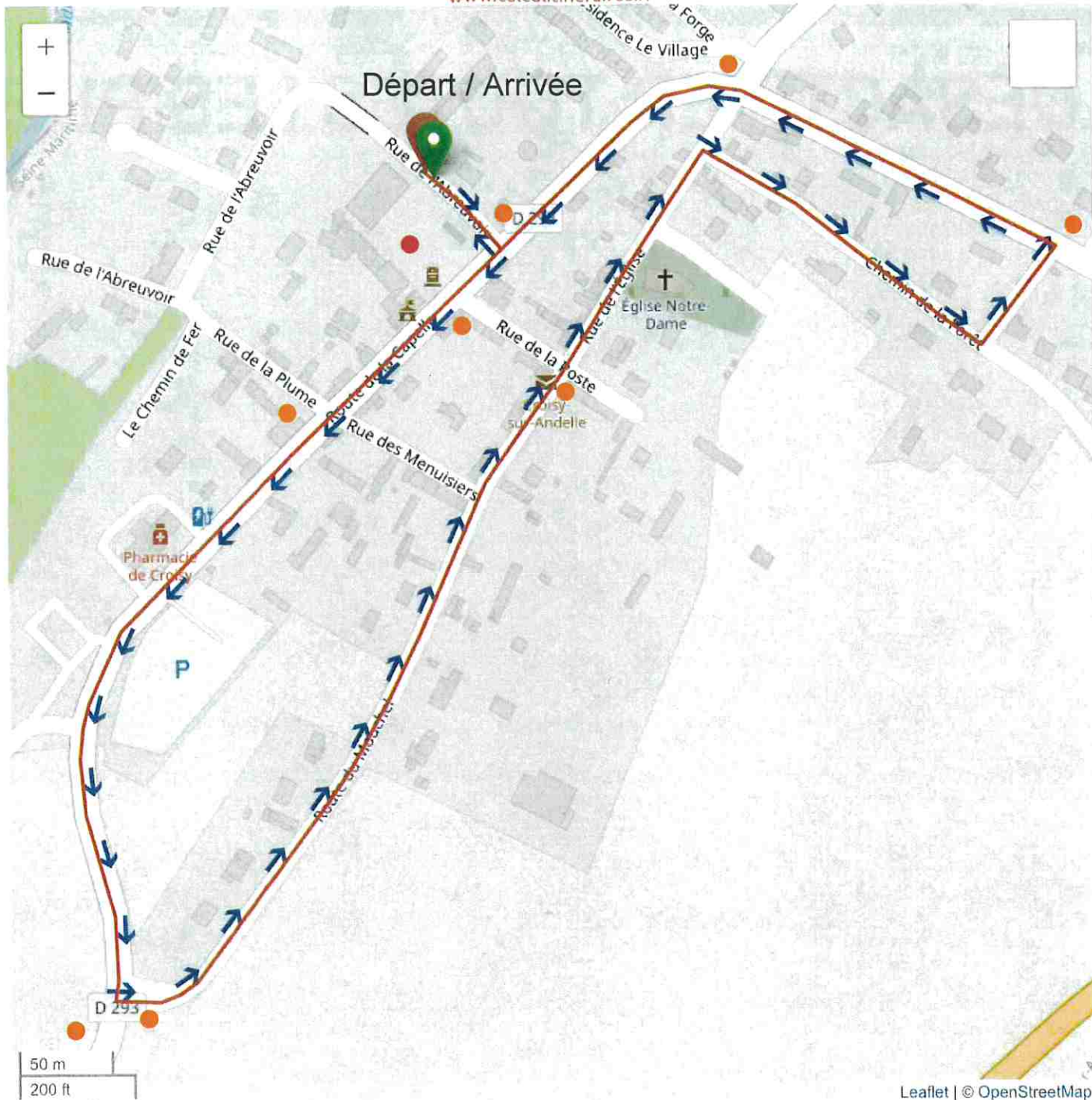

● Commissaires

PARCOURS MINIME FEMININ / BENJAMIN MASCULIN

● Secouristes

[1720 m - 1.72 km]

Topographie du parcours

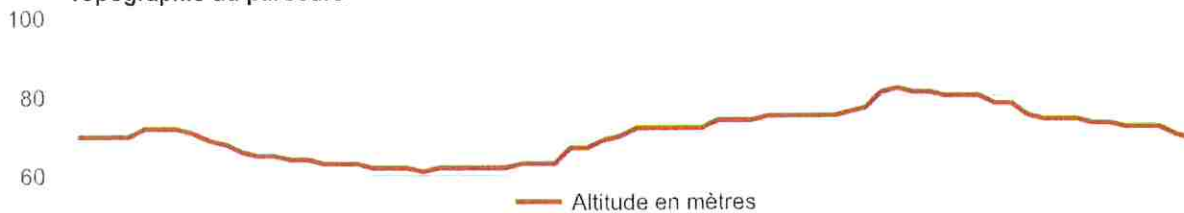

Uniquement de la route.

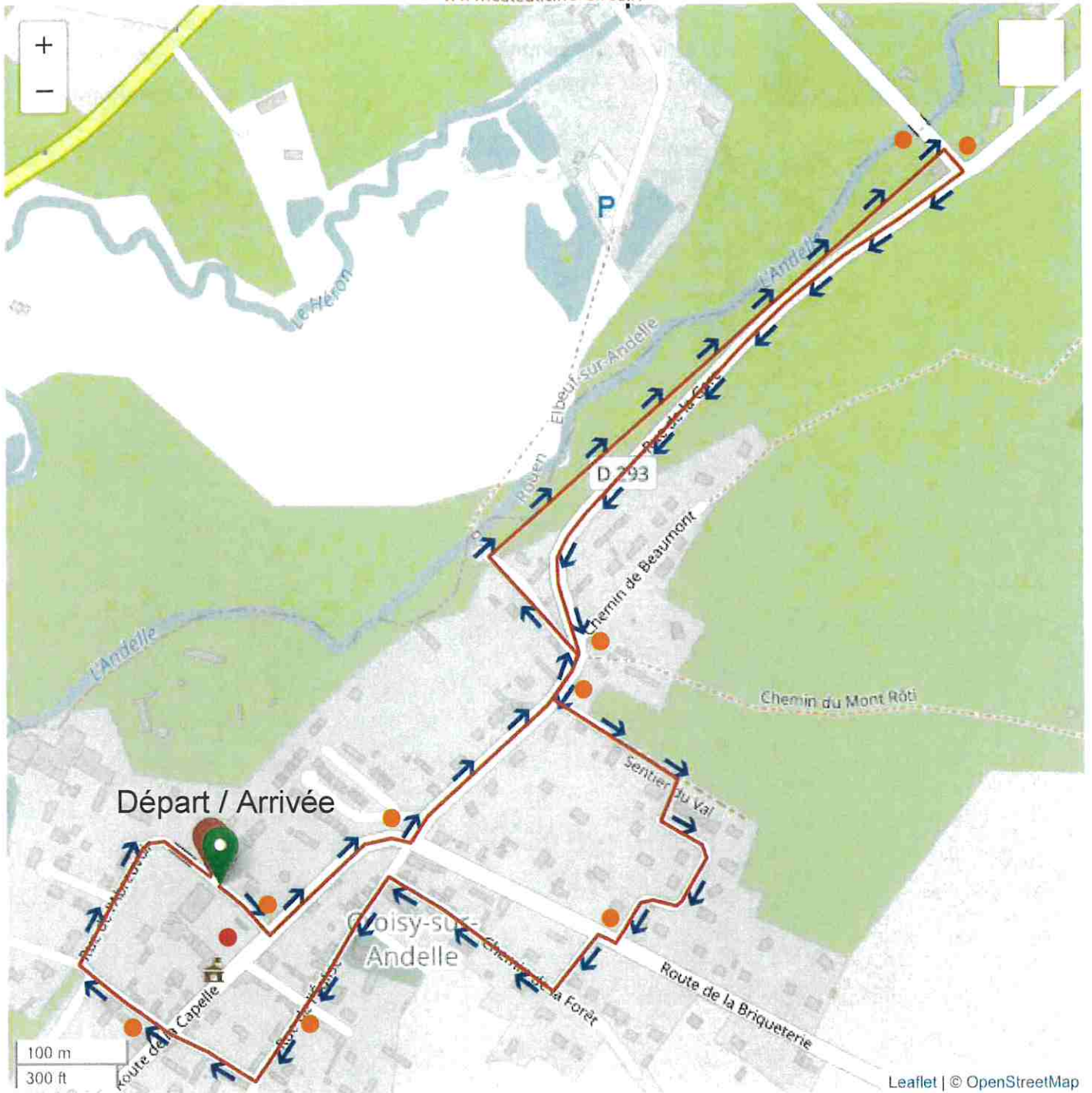

Leaflet | © OpenStreetMap

● Commissaires

PARCOURS CADET FEMININ/MINIME MASCULIN

● Secouristes

[2962 m - 2.96 km]



Route et chemin. Petite descente route d'Elbeuf sur Andelle, chemin étroit sentier du val, monté assez difficile à La rue des trois arpents. Descente à La rue de la plume et petite monté rue de L'abreuvoir.

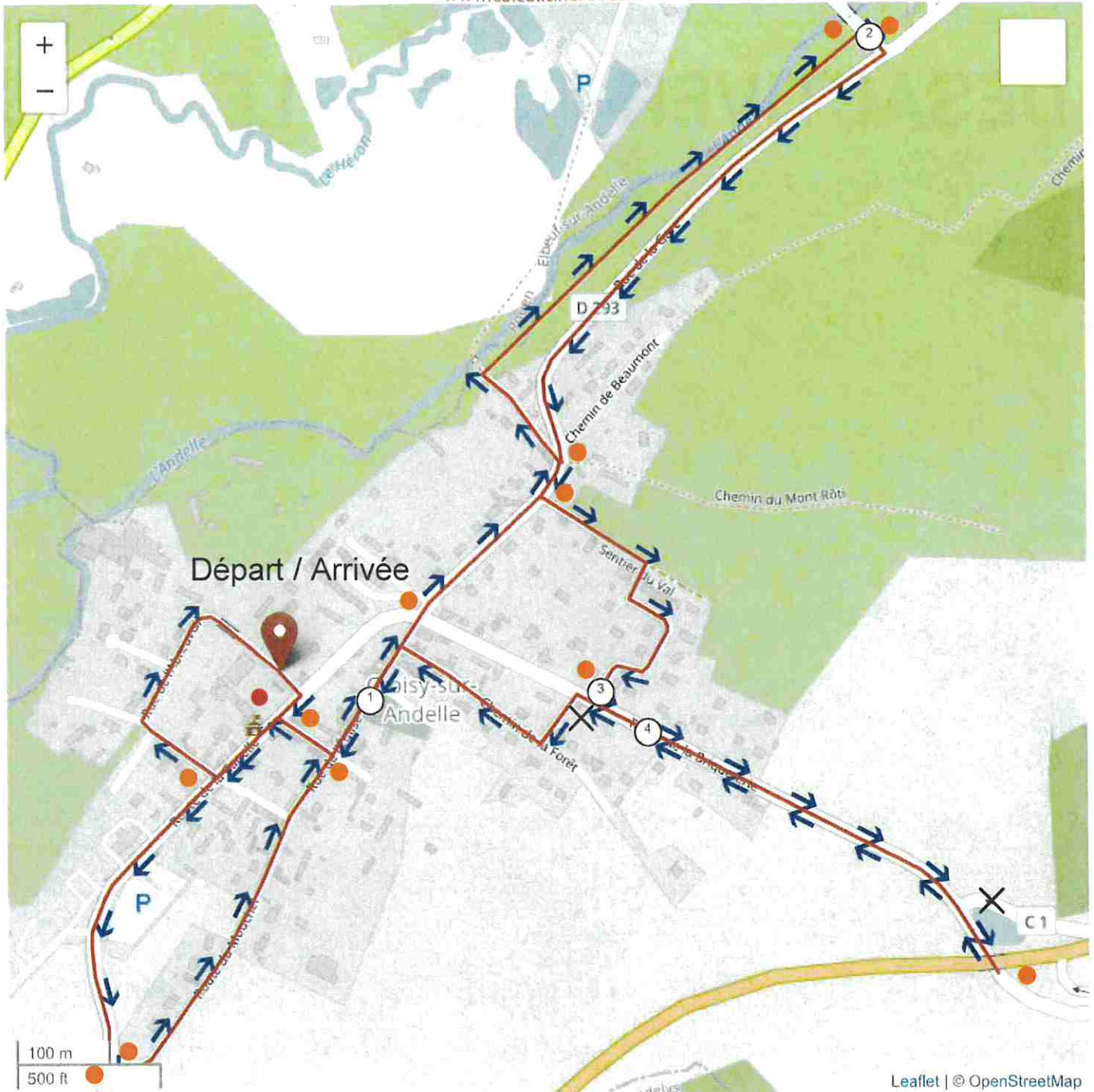

● Commissaires

PARCOURS JUNIOR ESPOIR/SENIOR/MASTER

● Secouristes

[4944 m - 4.94 km]

✕ Barrières

Topographie du parcours

100

80

60

— Altitude en mètres

Route et chemin, chemin étroit sentier du val, monté assez difficile à la rue des trois arpents. Petit faux plat route de La briqueterie. Descente rue de La plume.

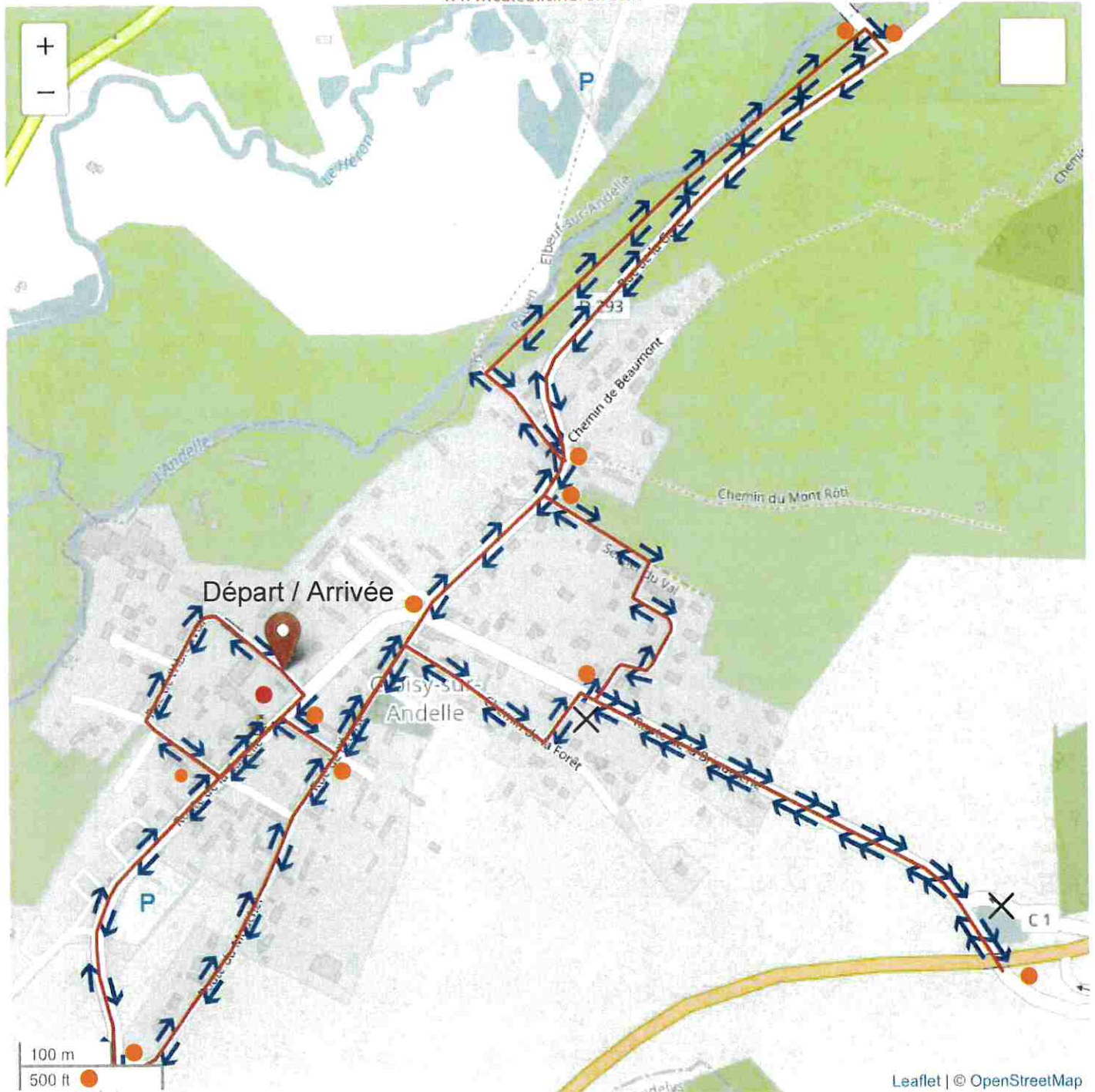

● Commissaires
 ● Secouristes
 PARCOURS MASTER [9889 m - 9.89 km]
 ✕ Barrières

Topographie du parcours



Parcours sur deux tours. Route et chemin. Chemin étroit sentier du val, montée assez difficile à la rue des trois arpents. Petit faux plat route de la briqueterie. Descente rue de la plume.